Diario Carioca

Fundador: J. E. DE MACEDO SOARES

Anno V — Numero 1.249 | Rio de Janeiro, Sexta-feira, 2 de Setembro de 1932 | Praça Tiradentes n.º 77

...otheca Nacional Av. Rio Branco

Estimulantes

O Guaraná, Paulinia sorbilis, Mart., substituido na Flora Brasiliensis por Paullinia cupana, Kunt., é uma trepadeira que se torna arbustiva quando exposta ao sol.

Os indigenas, que tambem a chamam de "uaraná e cupana", mascam os grãos de guaraná, para se preservarem das febres paludosas. O guaraná do commercio é empregado depois de ralado, reduzido a pó e misturado com agua e assucar, como anti-febril, estimulante geral, util nas affecções do estomago; tonifica o coração e as arterias, augmentando a transpiração. Excita o appetite venereo, actuando como um tonico geral.

O "guaraná" é um producto industrial dos indios Mahués, Mundurucu's, Araras, Muras e Apiacás, que habitam a região entre o Tapajoz e o Madeira, conhecidos por "Mundurucania". O seu fabrico consiste na moagem das sementes de mistura com o cacáo e farinha de mandioca, sujeitando-se a massa da cozedura por meio do calor solar ou artificial. Não é, portanto, um producto simplesmente constituido pelas sementes da "paulinia sorbilis".

O dr. Peckolt, analysando o "guaraná", encontrou: cafeina, oleo fixo, resinas, materia extractiva azotada, principio amargo, saponina, acido guaraná, guaraná-tannico, acido gallico, albumina, glycose, amido, acidos pectico, malico, dextrina, etc.

Os pães de guaraná são tão duros que só a lima ou a grosa de "Pirarucu" os pode pulverizar. Esta substancia está hoje introduzida na materia medica européa, onde é empregado nas diarrhéas, dysenterias, indigestões e enxaquecas. O fructo dá em cachos á semelhança dos da uva, e quando está maduro é de uma bella côr vermelha. A massa é preparada, da maneira seguinte: retiradas das sementes o arillo que as envolve e que fornece o colorante vermelho com que os indios têm por habito tingir os dentes, toma-se a amendoa, que é escura e quasi do tamanho de uma avellã, torra-se, tritura-se bem em um pilão, mistura-se com agua e dá-se-lhe a fórma cylindrica, ou outra qualquer; levando-se então ao forno para seccar e endurecer. Assim preparada, dura annos sem alteração.

Os habitantes de Matto-Grosso e da Bolivia, desde as margens do alto Paraguay e do Madeira, até as montanhas orientaes dos Andes, fazem avultado consumo do "guaraná", que tem, entre elles, o mesmo uso que o café em varios Estados e o matte no Sul.

Tomam-no frio todos os dias pela manhã, misturado com agua.

Cada anno descem pelo Madeira mercadores da Bolivia e Matto-Grosso, dirigindo-se á Serpa e a Villa Bella da Rainha, para onde trazem seus generos de exportação e onde recebem os de importação.

Antes de regressarem vão a Maués, donde levam mil arrobas de "guaraná" que vão vender nos departamentos de Beni, Santa Cruz de la Sierra e Conchabamba, na Bolivia, e nas povoações do Guaporé e seus affluentes.

O preço de cada arroba de "guaraná", comprado nos municipios em que elle é abundante, é de 40$ a 50$. Em Matto-Grosso chega, muitas vezes, a ser vendido por preços verdadeiramente fabulosos. Para Cuyabá, só os productores de Tapajoz, exportam annualmente de 1.500 a 2.000 arrobas. Os registros officiaes de Manáos tambem atestam grandes saidas; assim é que em 1902, foram por ahi exportados 36.443 kilogrammas.

E' um producto de grande commercio, que tende sempre a augmentar, pois está provado e aceito por summidades medicas que o "guaraná" tem uma acção especial no organismo, dando-lhe tanta vitalidade que o livra da propria velhice, combatendo a arterio-sclerose.

O pó de "guaraná" em um corpo d'agua, bebido, uma ou mais vezes durante o dia, é muito salutar, confortante, digestivo, estimulante de todas as funcções organicas. Se a coalhada trucida as colonias de parasitas assestadas no intestino, tão deleterias á vida, proporcionando uma mocidade prolongada e robusta, da mesma maneira procede o "guaraná", não matando os parasitas, porém, combatendo os seus males no sangue e nos orgãos, dando-lhes força e energia para resistirem á toxidade de sua secreção.

O seu uso deve ser propagado pela população como um meio seguro de conservar a saude e o vigor physico. Evita a sêde ardente dos tempos quentes e prepara a resistencia do organismo contra a invasão da malaria e outras pyrexias.

Na familia das "Bignoniaceas", a "Catuaba", sp., é um bom medicamento.

As folhas e raizes são estimulantes nevrosthenicas e são empregadas em vinho como tonicas e excitantes.

Dos Estados do Norte exportam-se garrafadas de "Catuaba", sobretudo do Ceará, com applicações em varias molestias de fundo discrasico, neurasthenias e outras affecções que reclamam um tonico e estimulante nevrino.

A "Marapuama", da familia das "Acanthaceas" é planta do Amazonas e Pará, que goza de muito conceito como um poderoso tonico e estimulante, egual á kola. A fórma melhor para se usar é em extracto fluido que se pode tomar 4 colherinhas por dia

Muitos medicos receitam-na no beriberi, com muito resultado, para levantar as forças do doente

Novamente no Brasil

A chegada do "Graf Zeppelin" a Recife

RECIFE, 1 (Havas) — O "Graf Zeppelin" aterrissou em excellentes condições, ás 4,35 minutos. Desde hontem, ás 22 horas, o dirigivel não se communicava com terra.

O turismo no Brasil

UMA INICIATIVA QUE MERECE TODOS OS LOUVORES

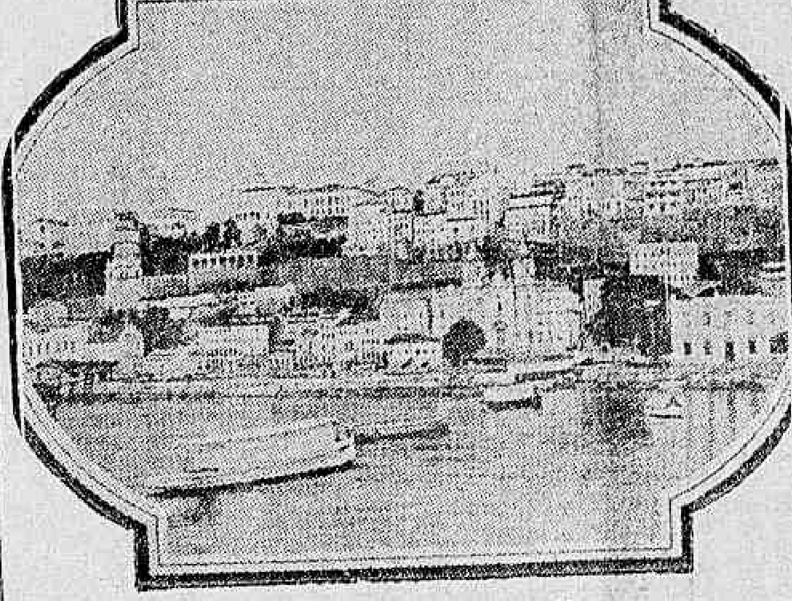

Vista panoramica da capital da Bahia

De quando em quando, os jornaes voltam a tratar de um velho e sempre actualissimo problema que nunca foi tratado a sério pelos nossos administradores: a necessidade de attrair para as maravilhas de que a natureza nos dotou a attenção dos estrangeiros que viajam o mundo.

Não organizamos ainda um serviço de turismo capaz de excitar a curiosidade do alienigena pelas nossas bellezas naturaes. Que espectaculos interessantes e encantadores panoramas poderiamos offerecer, no entanto, aos olhos dos que nos visitam!

DO EXTREMO SUL AO EXTREMO NORTE DO PAIZ

Fizemos o extremo sul do paiz. As coxilhas verdes e os pampas interminaveis desdobram deante de nós a paysagem classica do Rio Grande do Sul. Os gauchos solicitos explicariam aos advenas que os brasileiros amantes das tradições do nosso povo ainda ouvem, pelos cerros e savanas, o tropel das hostes farroupilhas... São Borja... Uruguayana... Alegrete... Cacequy... Santa Maria da Bocca do Monte surgirão como vivas evocações da façanha epica dos gauchos.

Viajemos, agora, para o norte, atravessamos os pinheiraes do Paraná e as magnificas cidades industriaes de S. Paulo, que dão bem idéa de nossa capacidade de iniciativa e de realização. Apreciemos, na capital do paiz, o scenario portentoso da Guanabara. Atravessemos o Estado de Minas Geraes, subindo o rio São Francisco. Chegamos, emfim, á Bahia, onde tudo nos fala dos feitos que illustra a historia do Brasil primitivo. A cidade do Salvador prende-nos a attenção, desde logo, com a sua velha Faculdade de Medicina, por onde passou a maioria dos grandes vultos da sciencia medica nacional. Sob as arcadas desse tradicional instituto de ensino, vibra a fina flor da classe estudantil do paiz.

Seria inutil proseguir. Qual o brasileiro que desconhece as maravilhas da região amazonica, com os seus rios caudalosos e suas florestas immensas?

Ha pouco se levou a effeito, num navio do Lloyd, uma excursão pelas costas do Brasil. Foi uma iniciativa digna de todos os louvores. Oxalá que o exemplo fructifique!

A estatistica da fome

Cresce o numero dos desoccupados yankees

NOVA YORK, 1 (Havas) — O presidente da Federação Americana do Trabalho, sr. Green, declarou que o numero dos desempregados não cessára, nos ultimos tempos, de augmentar nos Estados Unidos, e eleva-se, actualmente, a 11.400.000.

O sr. Green accrescentou que, a seu vêr, o unico remedio para a situação estava na reducção das horas de trabalho.

Solucionada a crise do "Petit Trianon"

Nos bastidores do Olympo — Como se conta a historia das eleições na Academia de Letras — Boletim meterologico...

Sr. Olegario Mariano

Todos se recordam do recente "caso" da Academia de Letras: — o sr. Fernando de Magalhães, desgostoso com o adiamento das eleições, que iria prejudicar um candidato da politica, exonerou-se do cargo de presidente.

Iniciou-se, então, um torneio que se poderá chamar de cortezia — durante alguns dias foram realizadas as "demarches" do protocollo para que aquelle illustre obstetra desistisse do seu proposito.

Mas o "immortal", que dizem ser um homem de espirito, comprehendendo claramente a situação que se criara, permaneceu irreductivel. Aguentou, firme, as consequencias de um gesto memoravel...

Nessas condições, foi necessario promover a eleição do novo presidente, que, hontem, finalmente, se realizou.

Uma eleição para presidente do "Petit Trianon", normalmente, em tempo de paz, já é a coisa mais complicada do mundo. Imagine-se, agora, que os espiritos estão armados com a attitude do sr. Fernando de Magalhães...

Por isso, o pleito de hontem monopolizou as attenções geraes. Muita gente andou dando "palpites" pela cidade, espalhando os mais absurdos boatos sobre o prélio das urnas academicas.

Dizia-se, entre outras heresias, que se defrontavam dois candidatos — o sr. Felix Pacheco e o sr. Gustavo Barroso.

Que ingenuidade!

Aliás, isso é muito natural, considerando-se que o publico não póde conhecer, em todas as suas minucias, os segredos do Olympo, que possue, tambem, os seus bastidores.

Essa desvantagem, porém, não tem maior importancia para quem, como o povo, ao lado do direito de applaudir, desfruta o dever de patear...

Essa historia, portanto, de dois candidatos e ainda de um "tertius" não passa de balleia, inventada pela imaginação dos "larapios".

Quando vem um pleito, surgem, na Academia, dois serissimos problemas: — o da escolha do presidente que os "immortaes" desejam e o da eleição do presidente porque "um" academico quebra lanças. Isto é, nessas occasiões a Academia quer eleger um expoente da casa, que nos casos geraes não aceita o encargo. Ao mesmo tempo, talvez em consequencia dessa renuncia, um ou outro academico procura, a todo transe, elevar-se ao ambicionado posto, contra o desejo da maioria dos collegas.

Resultado dessa anomalia — um paradoxo.

O eleito é commummente o candidato que teve menor votação, que foi derrotado.

As duas anteriores eleições servem para exemplo. Uma, o conde de Affonso Celso saiu victorioso por cerca de dezenove votos contra oito. Renunciou. E o sr. Fernando Magalhães occupou o cargo, apezar do seu fracasso nas urnas. Em outra, o barão de Ramiz Galvão obteve votação muito maior, sendo, porém, empossado o mesmo sr. Fernando de Magalhães, pelos mesmos motivos.

Sabendo estas coisas banalissimas, não se podia, de facto, levar a sério o boato que apresentava o sr. Felix Pacheco como antagonista do sr. Gustavo Barroso, e o sr. Affonso Celso, na qualidade de "tertius".

Assim como o leitor já conhece a attitude do conde em relação á presidencia, nós estamos informados de que o director do "Jornal do Commercio" não aceitaria, em nenhuma hypothese, o alto posto.

Deste modo, se os candidatos eram só esses, para que haver votação?

Mas pensarão com esta simplicidade os "immortaes"?

Era o que se iria ver, hontem, á tarde, no "Petit Trianon".

Os academicos desta vez, pelo menos, mostraram que são homens intelligentes. Não fizeram eleição. Promoveram a mesa.

Solução excellente! E hoje, o sr. Gustavo Barroso (secretario geral) é o presidente; o sr. Olegario Mariano (1º secretario), secretario geral; o sr. Adhemar Tavares (2º secretario) 1º secretario; o sr. Antonio Austregesilo (3º secretario) 2º secretario; permanecendo na thesouraria o sr. Luis Carlos.

Sr. Gustavo Barroso

BOLETIM METEOROLOGICO

Sobre a victoria nas proximas eleições de candidato que não lograr a crise, finalmente solucionada, ouvimos um academico, hontem, á saida do "Petit Trianon".

Disse-nos o "immortal":

— A sorte desse candidato está ligada ás condições atmosphericas do momento. Se a tempestade puder cair um raio fulminante, o homem irá mesmo para a Academia.

Esperemos, agora, pela faisca electrica...

As promoções no magisterio municipal

A mesa que presidiu a reunião

Sob a presidencia da dra. Nathercia da Silveira, reuniram-se, hontem, na séde da Alliança Nacional de Medicina, as adjuntas do Magisterio Municipal.

A dra. Nathercia abrindo a sessão, pronunciou algumas palavras de sympathia para a classe á qual se dirigia naquelle momento e leu uma proposta de suggestões, afim de submettel-as a approvação da assembléa.

As suggestões foram as seguintes:

1ª — Que se pleiteasse a revogação da clausula que diz respeito á eleição;

2ª — que se pedisse um prazo ao director da Instrucção Publica, afim de que as reclamantes apresentassem suggestões para solucionar o caso;

3ª — que a promoção automatica, seja por egual, estudada.

Essa proposta foi acolhida entre applausos pela numerosa assistencia, pois crystallizava os pontos de vista de todas as adjuntas.

A professora Nathalia que pediu se designasse de cada uma das classes de adjuntas de 1ª, 2ª e 3ª e estagiarias, como directamente interessadas, suggestões, por intermedio de um de seus membros, préviamente designado o que foi approvado.

A dra. Nathercia marcou para sabbado a nova reunião.

NO LYCEU DE ARTES E OFFICIOS

Os professores primarios reuniram-se hontem no Lyceu de Artes e Officios. A sessão foi presidida pelo sr. Zopyro Goulart, não tendo a ella comparecido o dr. Anisio Teixeira, director da Instrucção Publica, enviando um longo officio sobre o assumpto em fóco.

Depois da reunião de hontem, em que foi objecto de discussão o caso das promoções, foi designada uma commissão especial para entender-se com o director da Instrucção Publica.

O "Externato São José" -:- (De um livro de MEMORIAS, inédito)

HUMBERTO DE CAMPOS

As funcções modestas, e convencionalmente humilhantes, que eu não exercia, impressionaram, parece, os parentes que se ligavam a mim pelo sangue de meu pae. Entregando roupa na rua, ou abanando fogareiro na porta de uma alfaiataria, eu constituia, evidentemente, uma accusação viva aos seus tios paternos, todos prosperos, e alguns dispondo, mesmo, de fortuna consideravel. Dahi, creio, a idéa, que tiveram alguns delles, de propor a minha volta á escola, indo eu, depois das aulas, trabalhar, como empregado de balcão, na casa commercial do meu tio Emygdio Veras. O commercio havia sido a profissão de meu pae, e a base da prosperidade dos seus irmãos vivos. Era preferivel vender fazenda, como negociante, e cortal-a, como alfaiate. E urgia, sobretudo, tomar todas as minhas horas, occupar todos os minutos do meu dia, consagrando-os ao Deus do Trabalho, de modo a não ficar um só disponivel, para o Demonio da Vadiação.

Tornei, assim, aos livros, matriculando-me no "Externato São José", do professor José Serra de Miranda. Era uma escola, como as demais, singularizada, apenas, pela sua preciosa denominação de "Externato", vocabulo absolutamente novo em Parnahyba. Não havendo ali nenhum "Internato", era elle desnecessario. O director do estabelecimento comprehendia, porém, a importancia das novidades e das formulas, e isso explicava, e justificava, a innovação.

O "Externato" ficava á rua do Igarapé, isto é, na mesma em que eu funccionava como alfaiate, alguns quarteirões adeante da officina em que eu enfiara a agulha e empunhara o dedal. Era uma casa baixa, de esquina, com duas ou tres janellas de frente, e meia duzia de portas para a travessa. Tres salas atijoladas, sendo a terceira estreita, e comprida. Um corredor de uma dezena de metros conduzia até á cozinha, cujo fogão de barro havia perdido a memoria do fogo. Um pequeno quintal, que terminava por alguns metros de muro. E, para traz, um terreno vago, em que se despejava o lixo de toda uma parte da cidade, e que se inclinava na direcção do rio, para um valle coberto de vegetação angustiada e discreta.

Como as demais escolas masculinas de Parnahyba, o "Externato" não possuia qualquer installação sanitaria. Para satisfação das suas necessidades intimas e prementes, os alumnos pediam licença ao "miestre", muniam-se de uma pedra que se achava sobre a mesa, e iam ao "igarapé", por traz da casa, e que era meu velho conhecido, do tempo em que frequentava a escola de dona Marocas Lima. Os maiores desciam a inclinação do terreno, embrenhavam-se no matto, procurando logar mais reservado e propicio; os menores, porém, cumpriam a sua missão logo junto á parede, de cócoras, prendendo as calcinhas nas mãos. Para a hygiene, servia qualquer pedaço de pão, ou retalho de papel sujo, apanhado no monturo. Não raro, encontravamos alli meninos de outras escolas, e homens e meninos vindos de longe, e que alli se refugiavam para pagar, por imposição da Natureza, o seu longo tributo. Era a casa, por isso, um caminho ingreme, por onde subiam, ou desciam, lavadeiras com a sua trouxa, do rio para a cidade, e que se escandalizavam com o espectaculo de homens e meninos accocorados, de rosto voltado para cima, acompanhando displicentemente a marcha preguiçosa das nuvens ou sacudindo os braços em torno, espantando as gallinhas mais imprudentes ou os porcos mais apressados.

O mobiliario do "Externato" era o de qualquer escola publica da cidade. Bancos estreitos e sem encôsto, alinhados deante da mesa do professor. Ao lado desta, outra mesa, para o "dictado". Não havia carteiras, nem qualquer outro ponto de appôio para o livro ou para os braços. E eu me pergunto, hoje, se não será esse o motivo da deformação do nosso homem alphabetizado do interior, o qual, tendo, quando menino, de passar seis ou sete horas numa escola em que se desconhece a educação physica, obrigava o corpo a descansar sobre si mesmo, derreando os hombros, e, depois, flectindo a espinha. Apenas um ou outro alumno mais afortunado podia levar para a escola a sua cadeira. No "Externato São José" esses ultimos não eram mais de oito ou dez, que ficavam na primeira fila, formando o "estado-maior" do estabelecimento.

O collegio de José Serra de Miranda gosava, por esse tempo, de sólida e invejavel reputação, e era, por isso, frequentadissimo. Estavam matriculados nelle, quando entrei, cerca de oitenta alumnos, de todos os cursos. E não possuia outro professor. O seu director ensinava portuguez, francez, inglez, latim, arithmetica, geometria, algebra, trigonometria, Historia do Brasil, Historia Universal, Historia Sagrada, e o mais, que se quizesse. O ensino dessas materias consistia, é verdade, apenas em passar a lição, e tomar a lição. Era tudo decorado. As demonstrações tornavam-se desnecessarias. Bastavam, porém, os livros exigidos aos paes quando um menino se matriculava, para que estes se convencessem de que o professor Serra de Miranda era um sabio, e que o filho, em pouco tempo, seria outro. Os alumnos do curso primario eram seleccionados pelos do secundario. Quem não apprendera, tinha o direito de passar adeante a sua ignorancia, e de empregar discrecionariamente, a palmatoria. Esta era, aliás, no "Externato" uma divindade domestica. Os alumnos enfeitavam-na de fitas multicores, nas festas do collegio, trazendo-a como os santos casamenteiros nos oratorios de familia que tem muita moça.

Esta era, summariamente, a casa. Vejamos, agora, o homem que nella imperava.

A questão do Chaco

Um longo editorial de "Le Temps"

PARIS, 1 (Havas) — O correspondente particular de "Le Temps" consagra longo artigo ao conflicto do Chaco, no qual, sob a epigraphe "Quatro annos de conflicto", estuda a situação historica, geographica e juridica da região, a respeito de cuja soberania se degladiam e se perdem em interminaveis discussões de jurisconsultos dos dois paizes ora em litigio. O articulista nota que seria melhor, no momento actual, renunciar a debates estereis e chegar a accordos de fundo como os anteriormente negoc[iados] em materia commercial, em 1913. "Le Temps" conclue que, no caso de se interporem paizes sobrexcitados á solução pacifica do litigio, não restaria senão recorrer á boa vontade de todos os paizes para as apaziguar.

PAVOR

O dr. Cabanés, medico-escriptor francez especializado na pesquiza das mortes mysteriosas que a Historia accusa a cada passo, mais de uma vez verificou — ou acreditou haver verificado — que não poucos homens e mulheres celebres, cujo trespasse era objecto de confusas conjecturas, succumbiram fulminados por emoções ou pelo simples pavor da morte.

O dr. Cabanés era uma traça de archivos. Devorava veneraveis codices, provectos documentos, antiquissimas peças de processo; e, depois de ter espoliado vetustas papeladas, palpado e cheirado reliquias, ancorado mezes e mezes em velharias seculares, cujos arcanos sonhára com o faro de uma experiencia reputada infallivel, seria capaz de asseverar que Jorge I, da Inglaterra, não foi decapitado sob a ditadura de Cromwell, mas morreu de enlanquecimento sentimental, e que Marat rebentou de susto na banheira e não ao golpe da faca de cozinha de Carlota Corday.

Todavia, os medicos, supponho, não incluem o pavor, sob suas differentes manifestações physiologicas e psychicas, entre os factores de extincção da vida. Pois é pena.

Muita gente, com effeito, apparentemente saudavel, morre de subito, empolgada por uma emoção violenta, emoção que, frequentemente, é apenas uma resonancia physica do mundo exterior.

Um trovão descommunal abateu ha poucos dias nos Estados Unidos um homem ainda resistente, que os medicos davam como curado de uma pneumonia.

Estava elle quasi de pé, quando, sobrevindo trovoada de excepcional orchestração aérea, um estampido mais forte liquidou-o. Coração cançado ou doente? Talvez. Por que não tambem uma repercussão fatal do phenomeno, isto é, um susto mortal?

Agora, em Bello Horizonte, certo individuo, virtualmente defunto, "resuscitou" para morrer em seguida "definitivamente" no necroterio, á vista do caixão e da mesa de autopsias.

Era um tuberculoso adiantado. Altercando com outro sujeito, teve violenta hemoptyse e desabou como um fardo. Golfando sangue, esteve longo tempo desacordado e sem pulso. Em vão os medicos buscaram reanimal-o. Estava morto.

Posto no "rabecão" policial, transportaram-no para o necroterio, onde o metteram num caixão metallico, que deixaram no chão, ao pé da mesa das necropsias, afastando-se do local, por momentos, os empregados prestos á funebre tarefa.

De regresso, assombro! Onde estava o cadaver? Fóra do caixão, ao lado delle, no pavimento, "com os olhos esbugalhados"!

Seguramente, fôra uma apparencia de morte, facto nada invulgar. Quando voltou, porém, á posse dos sentidos, e viu onde estava, esticado no feretro, na imminencia de ser retalhado vivo, tamanho deve ter sido o seu pavor, que o susto o fulminou "de vez".

Creio não haver outra explicação para o impressionante caso, que escapa ao macabro humorismo das façanhas catalepticas.

Disse o poeta que muita felicidade tambem mata. Por que não ha de matar tambem o muito medo?

RICARDO PALMA

Os novos discos de uma joven cantora

Almerinda Campos, a joven e já victoriosa interprete das nossas musicas regionaes, vem de gravar dois novos discos: "Sem coração" e "Banho de hervas".

Almerinda Campos

Não será de difficil previsão o exito desses dois trabalhos da moça artista, que traduzem, de forma expressiva, o "it" da sua voz de timbre agradavel e que marcará mais um linda victoria na sua carreira artistica, com tanto brilho iniciada.

Alerta candidatos!...

CONCURSO PARA PREENCHIMENTO DE VAGAS NA SECRETARIA DO MINISTERIO DA VIAÇÃO

O ministro da Viação, assignou hontem, portaria mandando abrir concurso para preenchimento de sete vagas existenetes de terceiros officiaes na Secretaria daquelle Ministerio, cujas nomeações deverão ser feitas pelos funccionarios que já estão servindo ou os que já serviram.

TRIANON

PALMEIRIM

apresenta em

PREMIE'RE a engraçada comedia de Luiz Iglezias,

"UMA PEQUENA DAS MINHAS"

MARAVILHOSAMENTE INTERPRETADA POR TODA A COMPANHIA

HOJE A'S 8 e 10 HORAS.

Theatro Recreio

HOJE e TODAS AS NOITES A'S 8 E A'S 10 HS.

O maior acontecimento theatral, na opinião unanime da imprensa e do publico

ITARARE'

A revista da moda. — Varios numeros trisados! Musica encantadora!

— Intervenção brilhantissima dos maiores comicos: MESQUITINHA, ARTHUR DE OLIVEIRA, OSCARITO e OSCAR SOARES, e das galantes "vedettas": VANISE MEIRELLES, DIVA BERTI, LUIZA PELOGGIO, ZAIRA CAVALCANTI, etc.

HOJE

ITARARE'

O exito indiscutivel do dia!

A seguir: A revista — NAO E' BOATO!

Theatro Carlos Gomes

Emp. PASCHOAL SEGRETO

HOJE A's 8 e 10 horas HOJE

JARDEL JERCOLIS apresenta a revista que hontem completou 50 REPRESENTAÇÕES e continua como o exito do momento:

ANGU' DE CAROÇO

ULTIMA SEMANA DE ESPECTACULOS!

DOMINGO — MATINE'E — A'S 3 HORAS

3.ª-feira JARDEL JERCOLIS apresentará ás 8 e 10 horas, sua 2.ª revista:

CANJA DE PERU'

2 actos e 26 quadros em que se dará a sensacional estréa de

Olga e Maria Arenas

as vedettas maximas do theatro ligeiro do Chile, vindas especialmente para a "Cia. de Grandes Espectaculos Modernos" e em que se apresentarão em numeros novos e empolgantes

Aracy Cortes — Lodia Silva — Olga Navarro — Anita Sorrento — Sylvio Caldas — Pinto Filho — Carlos Lisboa — Barbosa Junior — Henrique Chaves — os artistas conhecidos e indispensaveis na revista nacional.

S. A. "Diario Carioca"

CONVOCAÇÃO DE ASSEMBLE'A EXTRAORDINARIA

Usando dos poderes que me asseguram os estatutos da S. A. DIARIO CARIOCA, convoco os seus accionistas para uma assembléa extraordinaria a 12 de setembro proximo, afim de deliberar sobre negocios financeiros da empresa, autorizar operações de credito, tomar conhecimento de seus ultimos balancetes e resolver sobre propostas da Directoria.

Rio de Janeiro, 30 de Agosto de 1932.

Horacio Gomes Leite de Carvalho Junior

DIRECTOR-PRESIDENTE

VIDA MUNDANA

O epistolario amoroso está completamente fóra de moda. Não mais se escrevem cartas de amor, talvez porque o amor tenha perdido a delicadeza e a sensibilidade que o caracterizavam como um sentimento nobre e puro, brutalmente transformado pela aspereza egoistica do materialismo moderno.

Mas, se as epistolas amorosas se acham proscriptas e esquecidas, um outro genero de communicações sentimentaes surge agora, e que tem esta particularidade: é commoventissimo.

Divulgaram-se hontem algumas missivas de mães, esposas e noivas de soldados que lutam contra os revolucionarios paulistas. São dirigidas a um padre, que seguiu para a frente de batalha, a confortar os que se batem nas linhas de fogo.

Não se lêm essas breves epistolas sem profunda emoção. E seria excellente que, acabada a guerra civil, ellas fossem reunidas em volume e tivessem amplissima divulgação.

Mostrando, como é horrivel e estupida a guerra, talvez que as angustias de mães, esposas e noivas, que esmaltam de lagrimas esses papeis, servissem para criar em todos os brasileiros uma inquebrantavel consciencia de fraternidade e de união. — FANTASIO.

DIPLOMATICAS

A bordo do "Massilia", segue amanhã, para Roma, onde vae assumir o cargo de secretario da nossa embaixada, o dr. José Roberto de Macedo Soares, ex-introductor diplomatico do Itamaraty.

A hora da partida daquelle transatlantico ainda não está marcada.

ANNIVERSARIOS

Fazem annos hoje:

As senhorinhas — Odette Ferreira Netto; Alayde Sobral, filha do sr. Ariston S. Sobral; Lina Peixoto e Valdete Padilha, filha do coronel Antonio B. Padilha.

As senhoras — Isoleta da Silva Pinto; Maria Luiza Rocha, esposa do sr. Manoel Justino da Rocha, e Elvira Magalhães, esposa do sr. João Chrysosthomo de Magalhães.

Os senhores — Dr. Dunshee de Abranches, jornalista e ex-deputado federal; almirante José Carlos de Carvalho; coronel Elpidio Boa Morte, e Luiz Honorio de Freitas, commerciante nesta praça.

Sergio Silva — Passa hoje a data anniversaria do nosso confrade Sergio Silva, director de "Fon-Fon".

Dr. Diniz Junior — Transcorre, hoje, a data natalicia do nosso brilhante collega da imprensa, dr. Diniz Junior.

E' esta data sobremodo auspiciosa e grata para o lar feliz do illustre anniversariante é tambem de intensa alegria para o numeroso circulo de amigos e admiradores que sbaem distinguir no distincto confrade as qualidades de um perfeito "gentleman", a par de uma sadia intelligencia e de uma invulgar cultura, a serviço sempre da collectividade e da Patria.

Antigo director da "A Patria", da "A Noite" e do "Diario de Noticias", Diniz Junior, exerceu sempre magistralmente taes funcções, distinguindo-se tambem pelo seu espirito de justiça e pela sua dedicação ás nobres causas, que falam de perto aos direitos e interesses do publico.

Na data de hoje, o illustre jornalista terá opportunidade de verificar mais uma vez, o quanto é admirado e querido em nossos meios sociaes e jornalisticos.

Enviamos a Diniz Junior as nossas sinceras felicitações.

Innocencio S. Vasconcellos — Faz annos, hoje, o estudioso academico de sciencias e letras, Innocencio Silva Vasconcellos, filho dilecto do dr. Manoel Vasconcellos, juiz de direito em Alagoas, e de sua exma. esposa, dona Amelia Silva Vasconcellos, e sobrinho do revdmo. padre João Vasconcellos. O joven anniversariante, que é applicado alumno do Collegio Sylvio Leite, desta capital, será muito cumprimentado, hoje por seus collegas e amigos, visto que desfruta entre todos de real e merecida estima.

NOIVADOS

Estão noivos: a senhorinha Ernestina de Farias Lima, filha do sr. Hilario Pontes de Lima, e o sr. Odorico Saraiva, do alto commercio desta praça.

NASCIMENTOS

O lar do sr. e sra. Antunes Bezerra de Almeida acha-se em festas, desde ante-hontem, com o nascimeneto de um lindo bébê que receberá o nome de Thelmo.

FESTAS

Botafogo F. C. — O departamento social do Botafogo F. C., inicia o programma de actividades do corrente mez, offerecendo depois de amanhã, um jantar dansante, aos socios e suas familias. A reunião será iniciada ás 21 horas.

— Commemorando o seu 16º anniversario os proprietarios do Regina Hotel, sito á rua Ferreira Vianna n. 29, offereceram um grande baile hontem nos seus salões aos hospedes e convidados, tendo se revestido a festa de grande brilhantismo.

CHA'S

Nossa Senhora do Brasil — Sob o patrocinio da Associação de Nossa Senhora do Brasil, será realizado amanhã, dia 3, de setembro, no Paalce Hotel, um chá em beneficio das obras da matriz da Urca.

LUTO

FALLECIMENTOS

Após um ataque de congestão, que pouco mais de 22 horas durou, falleceu, ante-hontem, a rua Caracatu, s|n., em Honorio Gurgel, estação da Linha Auxiliar, dona Engracia Motta, esposa do nosso companheiro das officinas graphicas, Joaquim Motta.

O enterramento saiu hontem da rua acima, com grande acompanhamento para o cemiterio de Irajá, onde foi inhumado.

Ao nosso companheiro apresentamos o nosso sentido pezar.

MISSAS

Será celebrada missa, hoje, ás 9 1|2, na egreja N. S. da Boa Morte, por alma de Luiz José de Oliveira, funccionario aposentado da Secretaria da Agricultura de Minas.

CLINICA DE VIAS URINARIAS

Dr. Samuel Kanitz

Membro da Sociedade de Urologia da Allemanha, ex-assistente dos professores Lichtemberg, Lewin Joseph de Berlim e Hastinger, de Vienna. Especialista: em doenças dos Rins, Bexiga, Prostata, Urethra, Doenças de Senhoras, Diathermia, Ultra Violetas. Consultorio: 7 de Setembro, 42, Sob., das 13 ás 16 horas. Phone: 4-4493.

Licenças no Departamento dos Correios e Telegraphos

O director do Departamento dos Correios e Telegraphos, concedeu hontem, licença para tratamento de saude aos seguintes funccionarios:

Alceu Chichorro, auxiliar de 2ª classe da Directoria Regional de Paraná, um mez em prorogação.

Attilio Signorelli, thesoureiro da agencia postal telegraphica de Tres Corações, subordinada á Directoria Regional de Campanha, seis mezes, em prorogação e dezoito dias com metade do ordenado e o prazo restante com 1|4 do mesmo.

Elberico Lopes de Araujo, marceneiro de 3ª classe das officinas da Directoria Geral, dois mezes com o ordenado.

Emilia Pernambucana da Costa, auxiliar de 1ª classe da Directoria Regional de Pernambuco, seis mezes, em prorogação.

mezes em prorogação, dois mezes, com o ordenado e o prazo restante com 3|4 do mesmo.

Jorge Coelho Garcia, telegraphista de 5ª classe, com exercicio na Directoria Regional do Ceará, tres mezes, com o ordenado, com o prazo de 30 dias para ser iniciada.

José de Albuquerque Monteiro 2º official da Directoria Regional do Ceará, seis mezes, com o prazo de 30 dias para ser iniciada, sendo cinco mezes e vinte e nove dias com o ordenado e o prazo restante com 3|4 do mesmo.

Pericles Germano Ribeiro, auxiliar de 1ª classe da Directoria Regional do Districto Federal, tres mezes, sendo dois mezes e treze dias com o ordenado e o prazo restante com 3|4 do mesmo.

Na Central do Brasil

O CONCURSO PROSEGUE

Na estação de Silva Freire, da Central do Brasil, serão chamados ás 11 horas, do dia 8 do corrente, á prova pratica do concurso de agente e conductor de trem de 4ª classe, os seguintes funccionarios: praticantes de agente de 1ª classe: Antonio de Avilla Junior — Antonio Estevam da Rocha — Antonio Teixeira Coelho Junior — Armando de Castro Bacellar — Armando Leal — Arthur Marques dos Santos — Florestan Annibal do Nascimento — João Antonio Nascimento — Nelson Gonzaga e Paixão Anastacio de Paula.

ESPECIAES DE GADO

Foi o seguinte o movimento de gado na Central do Brasil: de Cafalate, para o Matadouro de Mendes, um trem especial com 322 rezes.

Foram pedidos 4 trens de gado, procedentes de Bemfica, Barra Mansa, Bello Horizonte e Lafayette.

SALVO-CONDUCTOS NOS TRENS DA CENTRAL DO BRASIL

A pedido do chefe de Policia Militar das forças em operações e de ordem da directoria da Central do Brasil, os salvo-conductos devem ser apresentados na occasião da acquisição de passagem e bem assim ao conductor de trem em que viajar o passageiro, afim de que sejam por esses funccionarios picotados no acto em que verificar a revista nos respectivos bilhetes.

PASSAGENS DE GRAÇA

A estação d. Pedro II, forneceu hontem, por conta dos diversos Ministerios, 77 passagens, na importancia de 1:908$100. Essas requisições foram assim distribuidas: M. da Viação 2 passagens, na importancia de 37$800; M. da Guerra 69, no valor de 1:616$900; M. da Justiça 2, por 35$600; M. da Agricultura 1, a 28$800; M. da Educação 1, na quantia de 69$700; e, M. do Trabalho 2, num total de 117$300.

Loteria da Bahia

Extracção de hontem, nesta capital:

1201	50:000$000
18916	5:000$000
13092	2:000$000
7124	1:000$000
12588	1:000$000

ALHAMBRA

HOJE — A's 8 e 10 horas — HOJE

A grande peça de ODUVALDO VIANNA

SEGREDO...

em 3 actos — 4 quadros e — uma cortina

Maravilhosa interpretação de

PROCOPIO

e a sua brilhante COMPANHIA

que hontem obteve um successo ruidoso e invulgar, dará AMANHÃ a sua "Primeira Vesperal Elegante" — ás 4 horas

Theatro

VILA, O CELEBRE CANTOR ARGENTINO DE TANGOS, E SEUS GUITARRISTAS, SEGUNDA-FEIRA, NO ELDORADO

Estão de parabens os frequentadores do Eldorado. Terão segunda-feira, no palco daquelle cine theatro, Vila, o famoso cantor de tangos, idolo de Buenos Aires, que veiu mostrar ao Rio as mais lindas composições argentinas, e as mais curiosas canções crioulas.

Vila, com seus tres guitarristas, Baldino, Pardo e Perez, e com o seu sapateador typico Malambo, recebérão no Eldorado, a mesma consagração que tiveram no Broadway, onde se encontram até ao fim da semana.

No mesmo programma, o Eldorado apresentará uma attracção sensacional, a da Temperani, o homem que vôa, o acrobata prodigioso que unico no mundo inteiro, executa saltos mortaes sobre-arame.

O trabalho deste artista admiravel é daquelles que fazem a platéa prender a respiração, pela tensão nervosa.

Além destes numeros, o Eldorado exhibirá ainda segunda-feira "Lise Gladys", uma encantadora bailarina, em bailados exoticos modernos e futuristas, e Peggy Leblanc, imitadora de Carlito em numeros engraçadissimos e dansas acrobaticas.

"A VIDA NOCTURNA DO CASINO BEIRA-MAR"

O Casino Beira Mar uma das melhores casas de diversões nocturna que o rio possue, continua a ter a sua vida nocturna bem movidentada.

A direcção não facilita em nada para satisfazer os seus frequentadores, todas as semanas apresenta programma completamente novo e muitas novidades pela orchestra Typica Fernandes e uma imponente Jazza-Band.

NÃO E' BOATO!

Entra hoje em ensaios, no Recreio, a revista de Ramus Prazeres e Luiz Pereira "Não é boato", que a empresa desse popular theatro vae montar com o capricho a que sempre nos acostumou.

A INAUGURAÇÃO DE "MOINHO VERMELHO", AMANHÃ, NO THEATRO REPUBLICA

Espectaculos como se fazem em Paris

E' amanhã, ás 8 horas da noite, que se inaugura no theatro Republica o "Moinho Vermelho", um genero de espectaculos que se fazem só nos grandes centros e ecespecialmente em Paris.

Um genero que não é bem theatro, nem cabaret, nem Music-hall,

Margarida Del Castilho

Um genero completamente novo para o Rio de Janeiro. São espectaculos de genero livre, com muita malicia e por isso mesmo improprio para senhoritas e prohibido para menores.

E' uma iniciativa do operoso e intelligente empresario M. T. Pinto que, com certeza vae dar magnificos resultados.

O publico carioca que tão pouco tem onde divertir-se á noite, terá de amanhã em deante um explendido centro de diversões, onde pagará de ingresso apenas a insignificante quantia de tres mil réis.

A empresa contratou para director de balles e 1º ballarino, o sr. Jim Pierson, que durante muito tempo exerceu cargo no "Moulin Bleu" de Paris.

O elenco completo do "Moinho Vermelho" está assim constituido: Margarida del Castillo; Ivone Brand; Dora Brasil; Georgette Léliane; Augusta Guimarães; Malena de Toledo; Rosa Negra; Miss Wanda; Magda Hernandez; Eva Armany; Manoelino Teixeira; Vicente Marcdelli; João Martins; João del Castillo; Gus Brown e Pedro Celestino e os famosos ballarinos Norte-Americanos Jim Pierson and Amnerys.

E mais um grupo de seis girls-ballarinas e um grupo de formosas mulheres que farão o "Nu' Artistico".

Este excellente e bem organizado conjunto representará a revista genero livre "Amorzinho" original de o "Magro e o Gordo" uma parceria famosa que deseja apenas receber os applausos e ás percentagens e por isso não assigna a revista, com os seus verdadeiros nomes.

Os scenarios de "Amorzinho" são de Luiz de Barros e Monteiro Filho. O "Moinho Vermelho-Jazz" é composto de doze professores da celebre Orchestra Columbia.

"UMA PEQUENA DAS MINHAS", HOJE NO TRIANON

O Trianon offerece hoje aos seus "habités" a engraçada comedia "Uma pequena das minhas", de Luiz Iglezias, o mais joven e um dos mais talentosos escriptores theatraes da actual geração.

A comedia realça uma figura de mulher, cujas idéas aceleraram sua caminhada na vida.

Mas ao fim de uma série de tropeços, essa criatura retoma o senso e cáe na realidade.

Esse papel está distribuido a Cecy Medina que lhe vae dar impeccavel interpretação, como de ha muito habituou seus admiradores.

O principal papel masculino está a cargo de Palmeirim Silva. Não é preciso acrescentar mais nada, pois já se sabe que o fino comediante não permittirá na platéa sem riso até mesmo ao mais sizudo espectador.

Mas os restantes magnificos elementos da Companhia tomam parte na representação e todos contribuem para que o espectaculo se conduza de principio a fim em successo constante.

A Empresa deu capricliosa montagem e Palmeirim Silva esmerou-se na "mise-en-scène".

Cecy Medina cantará um trecho de musica nacional.

"SEGREDO...", NO ALHAMBRA

Só amanhã publicaremos a critica detalhada sobre "Segredo", a linda peça de Oduvaldo Vianna, que hontem alcançou grande successo no Alhambra.

A NOVA REVISTA DO CARLOS GOMES E AS VEDETTAS CHILENAS QUE, NELLA, ESTREARÃO

Acham-se determinadas — em definitivo — para a proxima terça-feira, dia 6, as primeiras representações da segunda das revistas de Jardel Jercolis, no theatro Carlos Gomes, da parceria victoriosa dos autores que, ainda hontem viram passar o meio centenario da peça que se acha, ali, em espectaculos.

A revista nova, cujo titulo é "Canja de Peru'", e que vae contar com o concurso inestimavel do "7 Black Stars", que constituem a maior attracção do momento, o elenco nacional em que são figuras de relevo Aracy Cortes, Pinto Filho, Lodia Silva, Sylvio Caldas, Barbosa Junior, Olga Navarro, Henrique Chaves e Annita Sorrento, das gentis irmãs Mary e Alba, dos bailarinos Lou e Janet, inimitaveis no seu genero, terá tambem uma estréa ruidosa das irmãs Olga e Maria Arenas, as vedettas maximas do theatro de revista chileno.

"Canja de Peru'" que assim se intitula, a nova revista dividida em 3 actos e 26 quadros, da parceria Bittencourt, Jardel, Iglezias subirá á scena em sessões da proxima terça-feira ás 20 e 22 horas.

O ESPECTACULO OFFERECIDO POR VILA NUNCA E' O MESMO

Quem ouviu Alberto Vila no dia da sua estréa, no dia em que elle appareceu aos olhos do publico carioca, póde ir, descansadamente, a qualquer espectaculo, que não verá nada do que já viu uma vez nem ouvirá qualquer das canções que o popular artista tem feito ouvidos.

Vila não se repete, jámais volta a offerecer aos admiradores que o applaudem aquillo que lhe offereceu uma vez.

Por isso, tambem, é que o magnifico cantor argentino vae desta maneira como está vencendo, alcançando exitos consecutivos.

Vale a pena que o publico não se descuide, porque esta é a ultima semana de Alberto Vila no Broadway, uma vez que elle vae a seguir logo aos applausos de seus numerosos "Cocktail" bem, porque hontem chegados de Buenos Aires.

CONTINUA O SUCCESSO DE "ITARARE'", NO RECREIO

Mais duas representações da alegre revista "Itararé" teremos este noite, no Recreio, pela mais homogenea companhia do genero que se tem constituido no Rio.

Fazem parte desta companhia os comicos mais espirituosos que são, Mesquitinha, Arthur de Oliveira, que sabe conseguir a gargalhada que delicia, Oscarito, que já tomou conta do publico, Oscar Soares que nunca se faz esquecer pela sua correcta, e as actrizes Vanise Meirelles, Diva Berti, Zaira Cavalcanti, Luiza Peloggio, Isabel Ferreira, Leonor Pinto, Carmen Novarro e Henriqueta Romanita, todas attraentes encantadoras indispensaveis.

"Itararé" tem, além disso, optimos numeros de musica e está posta em scena com inexcedivel capricho.

A gente de bom gosto tem ido ao Recreio, o theatro onde quem vae rir a valer e deliciosamente.

Radios, Discos e Victrolas á longo prazo

A MELODIA

R. GONÇALVES DIAS, 40

Os que chegaram pelo "Graf Zeppelin"

O dirigivel "Graf Zeppelin", que aterrissou ás 5.30 da manhã, de hontem, em Recife, trouxe os seguintes passageiros: sra. Allischen, dr. Kochnitzky, dr. Rossmann, sr. Paul Moosmayer, sra. Antonie Strassmann, sr. Walter Knipfer.

Destes seis passageiros, os tres ultimos seguiram no hydro-avião "Riachuelo", da Condor que ás 9 horas da manhã, de hoje, partiu de Recife, via Bahia, para o Rio de Janeiro, onde são esperados na tarde de hoje.

A sra. Antonie Strassmann que é conhecida aviadora sportiva e actriz, fez parte da tripulação do "Do-X" no seu vôo de Nova York para Berlim, realizado este anno.

O sr. Knipfer pertence ao Conselho Deliberativo da Deutsche Lufthansa e o sr. Paul Moosmayer é o director do Syndicato Condor Ltda., no Rio de Janeiro.

Conferencia na Viação

Esteve hontem á tarde em conferencia com o ministro da Viação, o embaixador japonez.

TURF

A importante reunião de domingo

MONTARIAS PROVAVEIS

As montarias provaveis para a mais importante reunião desta temporada, do Jockey Club Brasileiro e que será levada á effeito no proximo domingo são as seguintes:

1ª carreira — Premio "Seis de Março" — 1.400 metros — 4:000$ e 800$000.

	Kls	Cts.
1 Franco, Braulio	54	40
2 Hoover, Walter	52	25
3 Wanderer, Waldemiro	54	60
4 Valmonte, Salustiano	56	20
5 Adios, Garrido	50	50
6 Eglantine, Medina	50	40
7 Enredo, Suarez	56	60
8 Neptuno, Flavio	52	35
9 Piastra, Claudemiro	49	50

2ª carreira — Premio "Hippodromo Brasileiro" — 1.400 metros — 4:000$ e 800$000.

	Kls	Cts.
1 Jecyron, Sepulveda	55	25
2 Kyrial, Gonzales	55	40
3 Colméa, Mesquita	54	50
4 Almanzora, Reduzino	56	25
5 Fineza, A. Rosa	54	40
6 Sun God, Celestino	56	35
7 Xairyrem, Salfate	53	30

3ª carreira — Premio "Itamaraty" — 1.800 metros — 4:000$ e 800$000

	Kls	Cts.
1 Carmel, Sepulveda	55	25
2 Fleche d'Or, Reduzino	53	30
3 Mario, Mesquita	56	40
4 R. Hortense, Nelson	53	40
5 Transwaliana, Walter	50	40
6 L'Hirondelle, Flavio	53	35
7 Topaze, Waldemiro	58	30

4ª carreira — Premio "16 de Julho" — 1.500 metros — 5:000$ e 1:000$000.

	Kls	Cts.
1 Triste Vida, Sepulveda	54	35
" Palmares, Espartim	54	30
2 Trigo, A. Rosa	54	40
3 Sharkey, Suarez	54	60
4 Bouy, Lydio	52	60
5 Yaco, Reduzino	54	35
6 Malayr, Levy	52	70
7 Visette, Flavio	52	50
8 Yak, Claudemiro	54	50
9 Yeoman, Canales	54	25
" Yatagan, Salfate	54	18

5ª carreira — Premio "2 de Agosto" — 1.600 metros — 4:000$ e 800$000.

	Kls	Cts.
1 Guaxupé, Sepulveda	56	22
" Sim Senhor, Espartim	55	30
2 Cartier, Waldemiro	52	30
3 Rapido, Mesquita	52	40
4 Hudson, Braulio	50	35
5 Tiririca, Medina	48	50
6 Zezé, Walter	49	40
7 Hiate, O. Maria	56	35
8 Solteirona, Flavio	49	40
9 Jó, A. Rosa	54	40

6ª carreira — Premio "Derby Club" — 1.300 metros — 4:000$ e 800$000 — (Betting).

	Kls	Cts.
1 L'Hirondelle, Flavio	51	40
2 Portena, Celestino	56	35
3 Kermesse, Claudemiro	55	30
4 Xaréo, G. Costa	52	50
5 Palospavos, J. Santos	54	40
6 Póde Ser, Levy	52	40
7 Mario, Mesquita	54	40
8 Carinhosa, Waldemiro	53	30
" Brasil, O. Maria	55	50

7ª carreira — Premio "Jockey Club" — 1.800 metros — 4:000$ e 800$000 — (Betting).

	Kls	Cts.
1 Kelani, Mesquita	53	35
2 Allain, Levy	56	50
3 Edda, A. Silva	53	40
4 Tritonia, Sepulveda	56	30
5 Aga Khan, Reduzino	52	22
6 Orgia, A. Rosa	55	40
7 Xarão, Flavio	53	30
8 Guapo, Waldemiro	49	40
9 Faceira, Walter	49	40

8ª carreira — Grande Premio "Jockey Club Brasileiro" — 3.200 metros — 50:000$, 10:000$ e 2:500$000 — (Betting).

	Kls	Cts.
1 Conjurado, Suarez	54	25
2 Bury, Espartim	55	35
3 Haya, Flavio	48	50
4 Larrain, Celestino	56	40
5 Rebelde, Waldemiro	54	40
6 Myrthée, Salfate	54	22
" Uberaba, Canales	51	35
" El Gouala, Djc.	55	40

9ª carreira — Premio "2 de Junho" — 2.200 metros — 5:000$ e 1:000$000.

	Kls	Cts.
1 Duggan, A. Rosa	56	30
2 Caton, Walter	50	30
3 Sastre, Levy	57	30
4 D. Leandro, Waldemiro	51	35
5 Gravatá, Nelson	52	35
6 Ulises, Reduzino	52	50

A primeira carreira terá inicio ás 12,50 horas.

A situação turfista

Desde segunda-feira ultima que reinava nos centros turfistas cariocas natural curiosidade, afim de ser conhecido, com absoluta previsão, o que de verdadeiro havia sobre os boatos que corriam a respeito de uma crise na administração da nossa importante sociedade.

Afinal, a directoria da grande instituição reuniu-se hontem para tomar connhecimento não da renuncia de varios directores mas de um pedido de licença conforme communicado que a seguir publicámos, no qual são indicados os respectivos substitutos.

Ribeiro e Gilberto de Toledo."

NOTA OFFICIAL

"A directoria do Jockey Club Brasileiro, reunida hontem em sessão, para deliberar sobre o pedido de licença, pelo prazo de noventa dias dos directores de corridas dr. Ricardo Xavier da Silveira, João José de Figueiredo dr. Jayme Lopes do Couto e do director do Hippodromo dr. Lafayette de Barros, que estava presentemente auxiliando aquella commissão, na ausencia do dr. Alvaro Werneck, resolveu convidar para substituir aquelles directores durante o respectivo impedimento os drs. Armando de Alencar José Thompson Motta, Arthur Duarte Ribeiro e Gilberto de Toledo."

A montaria de Caicó

Na secretaria do Jockey Club Brasileiro foi registrado, hontem, o contrato firmado entre o representemente do Stud Frederico J. Lundgren e o jockey Ricardo Sepulveda para esse profissional dirigir o potro Caicó no classico "Antonio Prado", a ser disputado na reunião extraordinaria de quarta-feira.

Ignacio de Souza, monta official daquelle stud, em virtude do accidente soffrido na ultima festa da Gavea, acha-se impossibilitado de tomar parte naquella reunião.

Os estreantes de domingo

Na reunião de domingo proximo, estréarão, na Gavea, os seguintes animaes:

YACO, masculino, castanho, 3 annos, S. Paulo, Tomy e Reliquia, de criação do sr. L. de Paula Machado, propriedade do sr. Antonio G. Machado, treinador Francisco Barroso.

YEOMAN, masculino, castanho, 3 annos. S. Paulo, Thermogene e Olivenza, de criação e propriedade do sr. L. de Paula Machado, treinador Gustavo Roxo.

INSURRECTO, ex-Rebelde, masculino, zaino, 4 annos, Uruguay, Air Raid e Margara, de importação do sr. Oswaldo Gomes Camisa, propriedade do sr. Arthur Machado de Castro, treinador Fernando Schmeider.

Os concurrentes de G. P. "Jockey Club Brasileiro"

Os concurrentes ao Grande Premio "Jockey Club Brasileiro" já levantaram em premios, este anno, as seguintes importancias:

MYRTHÉE, 6 i. e 3 v.	55:080$
CONJURADO, 8 i. e 3 v.	52:200$
BURY, 8 i. e 1 v.	22:350$
EL GOUALA, 5 i. e 3 v.	18:000$
LARRAIN, 8 i. e 2 v.	18:000$
UBERABA, 8 i. e 2 v.	16:740$
HAYA, 3 i. e 1 v.	5:500$
INSURRECTO, ex-Rebelde	Estréante

i — inscripções.
v — victorias.

O ex-Rebelde vae conhecer a pista Gramada

Insurrecto, importado recentemente para o nosso turf com o nome de Rebelde e que se acha alistado do Grande Premio "Jockey Club Brasileiro", a importante prova classica de domingo, vae conhecer a pista de grama da Gavea.

A Commissão de Corridas da nossa novel sociedade turfista concedeu permissão para que o treinador do filho de Air Raid possa trabalhal-o, hoje, naquella pista.

Foram para o norte

Pelo vapor nacional "Santos", que hontem deixou o nosso porto, seguiram com destino a Fortaleza os cavallos Ravissant e Itapemirim, que ali participarão das reuniões promovida spelo Jockey Club daquella capital.

Francisco Barroso embarcou hontem

Em visita á sua familia, embarcou houtem, pelo avião de carreira, com destino a Buenos Aires, o treinador Francisco Barroso.

Esse profissional aproveitará sua estadia no Prata para adquirir dois animaes, sendo um para o Stud Rubem Noronha.

Mais dois nacionaes

No Haras das Graças, de propriedade do sr. A. L. dos Santos Werneck, nasceram dois potros, um filho de Aprompto e Duvida e outro de Ministro e Dona.

Dr. Brandino Corrêa

Molestias do apparelho Genito-Urinario no homem ou na mulher — OPERAÇÕES — Utero, ovarios, prostata, rins, bexiga, etc. Cura rapida por processo moderno sem dôr da

Gonorrhéa

e suas complicações — Prostatites, orchites, cystites, estreitamentos, etc. Diathermia, Darsonvalização. R. Republica do Perú' n. 23 sob., das 7 ás 8 1|2 e das 14 ás 18 horas. Domingos e feriados das 7 ás 9 horas.

SONHO DE OURO

HOJE 100, 50, 30 e 20 CONTOS
AMANHA 200:000$000 — 20$000
3.ª-FEIRA 1.000 Contos — 360$000

Galeria Cruzeiro, 1

Associação Geral de Auxilios Mutuos da Estrada de Ferro Central do Brasil

AVISO

A Directoria da Associação Geral de Auxilios Mutuos da E. F. C. B., torna publico que, em face da resolução do Conselho Deliberativo, na sessão do dia 29 do corrente mez, o pagamento de pensionistas desta Capital se fará do dia 15 ao dia 30 de cada mez.

Rio, 31 de Agosto de 1932.

(2) LUIZ DA SILVA PEREIRA BASTOS — 1.º Secretario.

Ensaiando uma nova modalidade do furto

De como dois mexicanos descobriram uma maneira inteiramente nova para violar o Setimo Mandamento

FORAM CONDEMNADOS POR DESRESPEITAREM O ARTIGO 368 DO CODIGO PENAL, ROUBANDO GAZ E LUZ ELECTRICA...

— "Não roubar"! — Eis ahi o mandamento que é mais violado nos dias agitados que vivemos.

Na verdade, os que são inimigos do Codigo Penal, os que não cumprem o Setimo Mandamento, inventam dia a dia engenhosos e perigosos processos de furtar.

O Mexico é um exemplo eloquente do que affirmamos. Referimo-nos ao furto de luz e gaz.

Naquelle paiz, cavalheiros habilidosos empregavam-se nas companhias fornecedoras de energia electrica e gaz, deliberadamente com o objectivo de aprender os "melhores methodos de aproveitar a luz e o gaz de graça"... Após pequeno estagio nessas empresas, isto é, o tempo necessario para conhecerem aquelles "melhores methodos", despediam-se dali, indo installar, sob a capa de escolas de radio, cursos criminosos, onde se aprendia a furtar o gaz e a luz.

E esse furto tomou tamanha proporção, que as companhias calcularam, em certa época, o seu prejuizo em 25 °|° da renda total.

O ARTIGO 368 DO CODIGO PENAL MEXICANO

Deante do incremento de tal "industria", houve, é, claro, uma séria reacção.

O governo mexicano, com o objectivo de extinguir os ladrões de gaz e luz, tomou medidas sevéras e a consequencia dessas medidas foi a inclusão no Codigo Penal mexicano, de um artigo especial que tomou o numero 368.

"Quando o furto ou a fraude fôr maior de 50 pesos, a pena será de seis mezes, a dos annos de prisão e multa de 500 pesos", eis o que dispõe o artigo 368.

OS QUE "ESTREARAM" O ARTIGO 368

O jornal mexicano, "El Universal", traz na sua primeira pagina, uma longa reportagem sobre os que "estrearam" o artigo 368. E num "cliché" ao lado da noticia, apparecem os defraudadores, dentro das grades do xadrez.

A ARTE DE FURTAR GAZ E LUZ NO BRASIL NÃO PROGREDIU TANTO COMO NO MEXICO

Felizmente, no nosso paiz, a "industria" do furto de gaz e luz não está tão adeantada como no Mexico, isso porque a Inspectoria de Illuminação mantem sevéra e bem orientada vigilancia.

Ademais, a lei brasileira é tão sevéra como a lei mexicana, pois, possue a multa e prescreve a prisão para os "sabidos" que gostam de ter luz, gaz e telephone de "carona".

E' MELHOR SER HONESTO...

A prisão dos defraudadores, verificada no Mexico, e que tanto escandalo provocou, deve servir de exemplo aos que gostam de furtar luz e gaz.

Convem lembrar que a lei brasileira é bem clara e categorica no assumpto.

Por commodidade, é melhor ser honesto.

HOJE

Loteria de Sergipe
50.000.000
Inteiro Rs. 15.000 Decimo Rs. 1.500
CONCESSIONARIOS:
ANGELO M. LA PORTA & CIA

Um heróe no Hospital Central do Exercito

O Servente deste Hospital, Snr. Augusto de Lacerda Cintra, foi contemplado com 100 contos da LOTERIA FEDERAL de 20 do mez p. passado, sob o bilhete n. 8195.

Para Amanhã, Sabbado, 3
O TRADICIONAL E VANTAJOSO PLANO MENSAL
1.º Premio
200 Contos
(Integraes)
2.º PREMIO .. 20 CONTOS
3.º PREMIO .. 10 CONTOS
E mais 6441 premios menores no total de 432 contos.
Bilhete inteiro .. .. 20$000
Fracção .. .. 1$000
Nas casas de loterias

Loteria do Rio Grande do Sul
HOJE 100 HOJE
CONTOS
Bilhete inteiro 30$ Decimo 3$
Jogam 20 milhares 75 % em premios
Dia 9 — MIL CONTOS
Jogam 8 milhares 75 % em premios

BEBAM CAFE' **GLOBO** O MELHOR E O MAIS SABOROSO

LOTERIA DO ESTADO DO RIO
SYSTEMA DE URNAS E ESPHERAS
Fiscalizada pelo Governo do Estado — Extracções ás 15 horas
HOJE
30:000$000
Inteiro, 2$700 — Terço, $900
TERÇA - FEIRA
25:000$000
Inteiro, 1$800 — Meio, $900
Pagamentos na Companhia Integridade Fluminense — Rua Visconde do Rio Branco n.º 499, Nictheroy — Em frente á estação das Barcas.

USAE MEIGO
Maravilha do Seculo XX
O novo creme de Sabão espumante para a Barba Meigo, que é agradavelmente perfumado, e a sua espuma consistente, espessa, multiplica-se 530 vezes, amaciando a pelle de um modo notavel.
A' venda em todas as casas de primeira ordem, em todos os Estados do Brasil e na Perfumaria
K A N I T Z
Rua 7 de Setembro, 127 e 129

INDELEVEL TINTA BRASILIA

DR. NEWTON MOTTA
Medico
(Do Hospital S. Francisco e Beneficencia Hespanhola)
MOLESTIAS DAS SENHORAS — CIRURGIA — PARTOS
Consultorio: R. Leopoldina Rego. 32 (sob.)-Ramos — De 5 ás 7
Residencia: R. Professor Gabizo 198. — Tel. 8-2648

LIVRARIA ALVES
Livros collegiaes e academicos
RUA DO OUVIDOR, 166.

Indicador Profissional

Dr. Alvaro Moutinho
Doenças dos rins, bexiga, prostata, etc. Cura rapida, sem dor da GONORRHE'A aguda ou chronica e suas complicações no homem e na mulher, prostatites, cistites, orchites, inflammações do utero, ovarios, etc. Tratamento pela electricidade, Diathermia, Darsonvalização, Ozonothermia, Estreitamento da Urethra IMPOTENCIA.
8 ás 18 — Buenos Aires, 77-4.º

Dr Water B. Moreira
Molestias do utero, ovarios, partos e operações
RES. FERREIRA DE ANDRADE 42 — Tel. 9-2400.
CONS. ARCHIAS CORDEIRO, numero 198-sob.

Clinica Medico-cirurgica
DR. AMERICO CAPARICA
Consultorio: Rua Visconde de Rio Branco, 31 (sobrado)
DIARIAMENTE DAS 3 A'S 7 HORAS.
Telephone: 2-7804.
Residencia — Rua Riachuelo, 55
Telephone: 2-2949

DR. JOSE' DE ALBUQUERQUE
Doenças sexuaes do Homem
Diagnostico causal e tratamento da
IMPOTENCIA EM MOÇO
Rua 7 de Setembro, 207, de 1 ás 6.

Advogado ROBERTO LYRA
PATROCINIO DE CAUSAS MEDIANTE CONTRATO.
Ed. "Jornal do Commercio" 1º S. 106, 4-5382 — 18 ás 19.

CASA DE SAUDE
DA ASSOCIAÇÃO DOS CONSTRUCTORES CIVIS
R. do Senado n. 213 — Tel. 2-0950
Director Dr. Julio Pinto Brandão
Cirurgia em geral, especialmente cirurgia do ventre e vias urinarias, fracturas e apparelhos. Aberta á clinica de todos os senhores medicos.
RAIOS X.
A CARGO DOS DRS.: VICTOR E PAULO CORTES
PREÇOS MODICOS

Dr. Oliveira Botelho:
Tratamento pela vaccina do proprio sangue do doente — tuberculose, asthma, diabete, papo, certas cegueiras, molestias da pelle, etc. — 169, General Polydoro — 9 ás 11 — Tel.: 6-0575.

HEMORRHOIDAS cura radical sem dor e sem operação. Doenças anorectaes. Vias urinarias.
Dr. Joaquim de Oliveira
Rua Visconde do Rio Branco 31-1º andar (elevador), diariamente das 4 1|2 em deante. Tel. 2-2815.

Dr. Fernando Paulino
Cirurgia — Vias urinarias.
Assembléa, 10-1º — Diariamente de 3 ás 5 — T. 2-3263. — Sanatorio S. Geraldo, 8 ás 9 — T. 6-0155.

JOCKEY-CLUB BRASILEIRO

PROGRAMMA OFFICIAL DA 27ª REUNIÃO, EM 4 DE SETEMBRO DE 1932

Grande Premio JOCKEY CLUB BRASILEIRO

A's 12.50 — 1ª carreira — Premio 6 DE MARÇO — 1.400 metros — Premios: 4:000$ e 800$000.

		Kilos
1	Franco	54
2	Hoover	52
3	Wanderer	54
4	Valmonte	56
5	Adios	50
6	Eglantine	50
7	Enredo	50
8	Neptuno	52
9	Piastra	49

A's 13.20 — 2ª carreira — Premio HIPPODROMO BRASILEIRO — 1.400 metros — Premios: 4:000$ e 800$000.

		Kilos
1	Jecyron	55
2	Kyrial	55
3	Colméa	54
4	Almanzora	56
5	Fineza	54
6	Sun God	56
7	Xairyrem	53

A's 13.50 — 3ª carreira — Premio ITAMARATY — 1.800 metros — Premios: 4:000$ e 800$000.

		Kilos
1	Carmel	55
2	Fleche d'Or	53
3	Mario	56
4	Reine Hortense	53
5	Transwaliana	50
6	L'Hirondelle	53
7	Topaze	58

A's 14.20 — 4ª carreira — Premio 16 DE JULHO — 1.500 metros — Premios: 5:000$ e 1:000$000.

		Kilos
1	Triste Vida	54
"	Palmares	54
2	Trigo	54
3	Sharkey	54
4	Bony	52
5	Yaco	54
6	Malayr	52
7	Visette	52
8	Yak	54
9	Yeoman	54
"	Yatagan	54

A's 14.55 — 5ª carreira — Premio 2 DE AGOSTO — 1.600 metros — Premios: 4:000$ e 800$000.

		Kilos
1	Guaxupé	56
"	Sim Senhor	55
2	Cartier	52
3	Rapido	52
4	Hudson	50
5	Tiririca	48
6	Zezé	49
7	Hiate	56
8	Solteirona	49
9	Jó	54

A's 15.30 — 6ª carreira — Premio DERBY CLUB — 1.300 metros — Premios: 4:000$ e 800$000.

		Kilos
1	L'Hirondele	51
2	Portena	56
3	Kermesse	55
4	Xaréo	52
5	Palospavos	54
6	Póde Ser	52
7	Mario	54
8	Carinhosa	53
"	Brasil	50

A's 16.10 — 7ª carreira — Premio JOCKEY CLUB — 1.800 metros — Premios: 4:000$ e 800$000.

		Kilos
1	Kelani	53
2	Allah	56
3	Edda	53
4	Tritonia	56
5	Aga Khan	52
6	Orgia	55
7	Xarão	53
8	Guapo	49
9	Faceila	49

A's 16.50 — 8ª carreira — Grande Premio JOCKEY CLUB BRASILEIRO — 3.200 metros — Premios: 50:000$, 10:000$ e 2:500$000.

		Kilos
1	Conjurado	54
2	Bury	55
3	Haya	48
4	Larrain	56
5	Insurrecto	54
6	Myrthée	54
"	Uberaba	51
"	El Gouala	55

A's 17.30 — 9ª carreira — Premio 2 DE JUNHO — 2.200 metros — Premios: 5:000$ e 1:000$000.

		Kilos
1	Duggan	56
2	Caton	50
3	Sastre	57
4	Don Leandro	51
5	Gravatá	52
6	Ulises	52

Rio de Janeiro, 31 de Agosto de 1932.

A Commissão de Corridas

FOOT-BALL

Fundada a sociedade commercial de football

Está dado de um modo mais irritante ainda, o golpe de força contra os pequenos clubs da Amea. Quando no inicio da temporada deste anno, vimos ás diversas formulas apresentadas para fazerem desaparecer da 1ª divisão, os clubs onde o sport é verdadeiramente praticado com ardor e desinteresse e logo depois, um pseudo-amparo aos referidos clubs, já haviamos desconfiado que no final do campeonato uma outra farça, lhes estava preparada. Não erramos. Surge o profissionalismo, limitado aos fundadores, como ataque indefeso, aos que sempre foram victimas das deslealdades dos patronos do sport carioca.

Este novo modo de praticar o football, vem arruinar a vida de todos os clubs filiados á Amea que não fazem parte do conselho de fundadores, ou melhor, dos proprietarios da entidade da Avenida Rio Branco.

Dizem elles que irão dar incremento ao sport que aperfeiçoarão a technica do football. Como? Com a desgraça das demais sociedades que para elles até hoje têm trabalhado e de quem só prejuizos têm recebido! Illudem-se, pensando que as rendas augmentarão.... As assistencias serão as mesmas e os prejuizos hão de continuar. Serão boas, ás situações financeiras de todos elles, para assumirem tantas responsabilidades? Duvidamos.

Será que os clubs de elite, receberão em seus seios, os elementos que até então lhes eram repugnantes? Tudo é possivel! Farão elles o absurdo de renovarem os estatutos da Amea, cuja base é o amadorismo, para que sejam consentidas uas permanencias na liga?

De tudo serão capazes, se assim fôr preciso, para a execução do plano fatidico. Enfim, formarão em ultimo recurso, uma nova entidade para provarem que elles é que mandam? E' o mais certo... Poderemos finalmente contar com a repulsa dos verdadeiros "sportmen", vão abraçando o novo meio de fazer ganhar dinheiro, aos que sempre fizeram do sport um commercio? Talvez...

BASKET-BALL

Os jogos para hoje á noite

1ª DIVISÃO
Vasco x Fluminense.
Carioca x S. Christovão.
Brasil x Botafogo.

2ª DIVISÃO
Confiança x Olaria.
Bangú x Edison.
River x Fidalgo.

LUTA

Manoel Fernandes confia na victoria

ANNIBAL PRIOR LUTARA' DEPOIS DE AMANHA, COM B. SPALLA

Manoel Fernandes, o homem que promette quebrar a invencibilidade de Géo Omori, amanhã á noite, hontem, nos fez uma visita.

Acompanhava-o o seu inseparavel amigo, o homem que só se afasta delle para dormir ou para pisar o "ring", o valoroso Annibal Prior.

Ambos estão com aquella disposição que os caracteriza e com o physico que o nosso publico já está habituado a presenciar.

Os ares de Therezopolis, tanto a um como a outro influiu na conservação da saude de que ambos são fartamente dotados.

Manoel Fernandes foi o primeiro a falar, após nos relatar as férias de que gosou.

Referiu-se ao seu proximo embate com Géo Omori.

Disse-nos da vontade de que se acha possuido em quebrar o titulo de "invicto em rings cariocas", reaffirmando assim as suas declarações anteriores.

"Omori é calmo, technico e preciso em applicar as suas chaves, os meus adeptos, porém, podem confiar de que por mais que sejam as qualidades do famoso nippon, não farei feio.

Mesmo que um "arm-lock" me surpreendá, nem com uma fractura do cubito ou do radio eu desistirei.

Poderei ser derrotado, pois duas são as coisas com que deparam um lutador — victoria e derrota; a primeira, porém, sempre me acenou risonhamente e sempre que subo ao ring, procuro me acobertar com o seu manto roseo.

Que esperem e confiem em mim os que pertencem aos meus admiradores".

Prior estava impaciente. Queria tambem "desabafar".

"Li a resposta de Dudú e se não respondi logo foi porque me encontrava em Therezopolis. Agora aqui estou. Agradeço a consideração que me dispensou e, ante as suas declarações, irei procurar o sr. Henrique Campos que tenho certeza, dada a bôa vontade que devota ao nosso bem não se recusará a empresar esta luta.

Uma novidade eu tenho para dizer ao meu amigo:

Bruno Spalla, valendo-se do direito que lhe assiste, pediu-me a revanche.

Não a recusarei pois, só assim poremos em pratos limpos a minha tão discutida victoria

A coisa será no Tijuca T. Club no domingo proximo, ás 20 horas.

Por ultimo os dois "cracks" se retiraram para os seus "trainings", pois Manoel Fernandes nos garantiu que não irá fazer papel de um sugeito, no ring sabbado proximo.

CAPITAL 100 REIS

Diario Carioca

INTERIOR 200 REIS

Fundador: J. E. DE MACEDO SOARES

Anno V — Numero 1.249 | Rio de Janeiro, Sexta-feira, 2 de Setembro de 1932 | Praça Tiradentes n.° 77

DIARIO CARIOCA

Redacção, administração e officinas: PRAÇA TIRADENTES, 77

Director-Presidente
HORACIO G. L. DE CARVALHO JUNIOR

Director-Thesoureiro
J. B. MARTINS GUIMARÃES

Chefe da redacção
VICTOR HUGO ARANHA

EXPEDIENTE
Endereço telegraphico: DIARIO CARIOCA
Telephones: Direcção: 2-3018. Administração: 2-3023. Redacção: 2-1559. Officinas: 2-0824.

ASSIGNATURAS
Para o Brasil: Anno . . 40$000; Semestre. 25$000
Para o exterior: Anno . . 70$000; Semestre. 40$000

VENDA AVULSA
Capital 100 réis — Interior 200 réis

São cobradores autorizados os srs. Lourenço Amaral e J. T. de Carvalho.

SUCCURSAL EM S. PAULO
Director: José Armando Affonseca — Rua João Briccola, 10—2° and. — Tel.: 2-6398.

CORRESPONDENCIA:
Toda a correspondencia com valores ou sobre assumptos que entendam com assignaturas, remessas do jornal, publicidade retribuida e outros de interesse da administração, deve ser dirigida ao gerente do DIARIO CARIOCA.

O Director-Presidente da S. A. DIARIO CARIOCA estará diariamente neste jornal das 14 ás 16 e das 22 ás 24 horas, e o Director-Thesoureiro das 9 1|2 ás 12 hs. e das 16 ás 18 1|2 horas.

EMPRESA J. WALTER THOMPSON
Declaramos que tendo havido entendimento commercial entre o DIARIO CARIOCA S. A. e a Empresa J. Walter Thompson, reencetamos nossas transacções, estando essa Empresa autorizada a receber publicidade para o DIARIO CARIOCA.
A GERENCIA

Depois da fuga

O CADAVER DO DEMENTE FOI ENCONTRADO NO LEITO DA CENTRAL DO BRASIL

Apresentando symptomas de alienação mental, ha cerca de dois annos deu entrada na Colonia de Psychopathas de Jacarépaguá, o italiano Bartholomeu Centenario, casado, de 32 annos de edade.

Depois de um certo tempo o demente, apresentava sensiveis melhoras, sendo utilizado para desempenhar as funcções de copeiro do mencionado estabelecimento.

Ha dois dias passados Bartholomeu desappareceu da Colonia.

Hontem foi o seu cadaver encontrado no leito da linha-ferrea entre as estações de Madureira e Oswaldo Cruz.

Aggredido á faca na rua de S. José

Victima de uma aggressão a faca, na rua de S. José, foi hontem á noite, soccorrido pela Assistencia Municipal, o "chauffeur" Joaquim da Motta, de 35 annos de edade, casado, morador á rua da Colina numero 61.

Falleceu no Hospital do Prompto Soccorro

Apresentando queimaduras de primeiro e segundo gráos, foi ha dias internada no Hospital de Prompto Soccorro a domestica Sebastiana da Silva, de 19 annos, domiciliada a rua Cinco de Julho n. 57.

A campanha contra o jogo

Em diligencia effectuada hontem, numa casa existente no campo do Ypiranga, pelas autoridades incumbidas da campanha contra o jogo, foram presos os seguintes contraventores: Moacyr Pereira, Waldemar José de Souza, Cesar Fernandes, Mario Pereira de Lima, José Felisberto, Antonio Ramos, Armando Gonçalves Adelino Fernandes, Alvaro da Silva Neves, e Ottelino Xavier.

O dono da casa com alguns parceiros conseguiram fugir.

Quando dormia...

UM MENOR FICOU SEM AS JOIAS

Cansado, extenuado do trabalho, o menor Walter Augusto Vaz, residence á rua do Rosario 136, sentou-se á calçada do becco do Cayru' e adormeceu.

Um ladrão delle se approximando, com uma navalha rasgou-lhe o bolso, retirando o relogio "Omega", com corrente de ouro e um alfinete de gravata, tambem de ouro, com uma perola legitima.

Acordando o menor e dando por falta das suas joias, correu á delegacia do 5° districto apresentando queixa.

Os investigadores Pacheco e Maggioli, saindo em campo, prenderam o ladrão Sylvio do Nascimento, conhecido pelo vulgo de "Paulista", que levado para a delegacia e interrogado confessou a autoria do furto.

As joias de Walter, , foram appreendidas: o relogio e a corrente, na joalheria da rua do Nuncio n. 47, de propriedade de Elles Acor,

"Paulista" o audacioso ladrão

onde "Paulista" havia empenhado por 40$000.

As demais ainda se encontravam em seu poder, sendo tambem apprehendidas e entregues a Walter.

Contra "Paulista", que é ladrão já muito conhecido da policia, foi instaurado inquerito.

Furtaram duas machinas photographicas

OS MELIANTES FORAM PRESOS E ESTÃO SENDO PROCESSADOS

Ha dias o sr. Hans Elerns proprietario do estabelecimento denominado Fini-Photo, á rua Republica do Perú', apresentou queixa a policia do 5° districto, contra dois individuos, que tendo pedido permissão para occuparem o apparelho telephonico da casa, haviam furtado duas machinas photographicas.

Depois de uma série de diligencias, os investigadores Maggioli e Pacheco, conseguiram prender os dois gatunos, que levados para a delegacia confessaram o crime.

Chamam-se elles Alvaro Maciel e Henrique Sibauto, o primeiro é solteiro e com 34 annos, o segundo, casado com 24 annos.

Os objectos furtados que estavam empenhados, foram apprehendidos. no Monte Soccorro e na casa de penhores Levy Games, e devolvidos ao seu dono.

Os meliantes estão sendo processados.

Ingeriu iodo

Contrariada nos seus amores, a nacional Nair da Silva, de 18 annos, solteira, moradora á rua Visconde de Pirajá n. 192, tentou suicidar-se ingerindo iodo. Soccorrida a tempo pela Assistencia Municipal, a infeliz, foi posta fóra de perigo.

Secção Cinematographica

VAMOS VER BREVE:

Vamos relatar um incidente havido ha pouco com Ruth Chatterton, quando se trabalhava na producção de "Erros do Coração", nos studios da First National.

Miss Chatterton, John Miljan, que no film faz o papel de seu ma-

Bela Lugosi, na estupenda caracterização de "Dr. Mirakle", em "Assassinatos da Rua Morgue" da Universal.

rido, e Adrienne Doré, a pequena por quem este sea paixona, estavam em scena, na execução de uma scena particularmente difficil.

Al Green o director, estava já desgostoso com a actuação de Adrienne Doré que, seja dito de passagem, foi collocada no film por ter sido a Miss America de 1931.

Mas Ruth interveiu e pediu ao director que a deixasse só com a sua colleguinha.

Então, por uma longa hora ella representou para a outra, deu-lhe conselhos, fel-a repetir o momento mais interessante daquella scena, de tal modo que, quando voltaram a trabalhar nesta, a linda loura soube fazer o seu papel sem um senão.

Vale a pena ver Ruth Chaterton em "Erros do Coração", que será apresentado na proxima segunda-feira, no Odeon.

—

Esses endiabrados e funambulescos Irmãos Marx, de quem na semana proxima veremos mais uma farça irresistivel, "Batutas Burlescos", representam uma das mais interessantes associações artisticas de que ha memoria nos annaes da profissão theatral.

Estrearam elles, não ha muitos annos, como "diseurs de monologos comicos, no theatro, e foi esse o ponto de partida para a sua ascensão ao magnifico quarteto que formam hoje.

O pioneiro, entre os quatro, foi o chamado Groucho, o terceiro dos filhos da familia.

Depois de trabalhar sozinho por algum tempo, elle conseguiu interessar Grumus, um pouco mais moço que elle, nas suas actividades profissionaes.

Mais tarde, Harpo, o esplendido harpista, o que se segue immediata-

Norma Shearer e Lionel Barrymore, em "Uma alma livre", que o Eldorado apresentará segunda-feira, em "reprise"

mente a Groucho na edade, adoptou a profissão e asim se veiu a constituir o que foi por muito tempo o trio Marx.

Mais tarde ainda, Chico, o mais velho, o emerito pianista, juntou-se aos demais, de quem se separou então Grumme que se fez industrial, como até hoje é.

—

Bela Lugosi, que vimos em "Dracula", num papel tetrico, vae-nos surgir agora em "Os Assassinatos da Rua Morgue", interpretando o "Dr. Mirakle".

Será sua companheira a linda Sidney Fox, bastante conhecida em varios films apresentados.

"Os Assassinatos da Rua Morgue", film da Universal que o Pathe Palacio vae apresentar na proxima segunda-feira, foi decalcado da obra de Edgard Poe.

E' um film impressionante, não deixando de ser um espectaculo grandioso.

—

A United Artists está combinando com o Broadway o proximo lançamento de "Scarface, a vergonha de uma nação".

Quem acompanha, com alguma assiduidade, a estréa de films em Nova York, já sabe do que se trata, e quem não acompanha fica sabendo agora.

Mas ainda ha dias, um confrade noticiava ser esse um dos maiores successos de cartaz de Broadway (e não ainda do Broadway da praça Floriano), onde se mantinha, já na primeira quinzena de julho, faziam mais de oito semanas, e onde ainda permaneceu quasi mais um mez.

"Scarface, a vergonha de uma nação" é o documento mais vibrante, sincero e definitivo sobre a luta estabelecida entre as autoridades americanas e os "gangsters".

Não é apenas um film de "gangsters". E' o film definitivo desse genero, depois do qual o publico ficará sabendo porque existe "lei secca" nos Estados Unidos.

—

Elissa Landi merecia o titulo de Imperatriz da Emoção. Merecia e foi por isso que lhe deram, consolidando assim, nesse titulo, todos os adjectos que merece o poder dramatico formidavel da estrella italiana que a Fox offereceu á admiração do mundo e que os "fans" consagraram em todas as partes numa acclamação unanime.

E para quem quizer uma vez mais admirar a que extremos vae o poder de interpretação de Elissa nenhuma occasião é melhor do que essa que nos vae ser offerecida segunda-feira proxima pelo Broadway, com a apresentação de "Loteria Maldita", o mais recente film da mysteriosa estrella loura para a Fox e, tambem, a sua maior interpretação para a téla.

Ao lado de Elissa trabalham no film, Victor Mac Laglen, Paul Cavanagh, Beryl Mercer e Alexander Kirkland.

O exercito de macacos que defende os dominios de "Tarzan, o Filho das Selvas"

Já se tem frizado varias vezes que "Tarzan, o Filho das Selvas", o super-film dirigido por W. S. Van Dyke que a Metro Goldwyn Mayer vae estrear segunda-feira, finalmente, no Palacio Theatro, é uma fantasia. Mas o termo "fantasia" ahi, não vale por uma traducção de pouco valor.

Pelo contrario, uma vez que se sabe que "Tarzan, o Filho das Selvas" é o que se póde chamar um perfeito divertimento. Uma das curiosidades maiores do film, por exemplo — detalhe que talvez só se possa prender a uma fantasia, mas que constitue motivo suggestivo para garantir um estupendo divertimento — é o exercito de macacos que defende os dominios de Tarzan, que é, no film, como se sabe, Johnny Weissmuller, o campeão olympico. Vemol-os, alvoroçados, nas ramarias, guardando o paraizo de que Tarzan é senhor absoluto.

Vemol-os accudirem em soccorro do seu rei quando este se vê em perigo ....

..Vemol-os em mil momentos interessantissimos, que por si só bastariam para fazer de "Tarzan, o Filho das Selvas", um film exotico, invulgarmente bizarro, mas prodigalizador do que todas as platéas querem: diversão.

George O'Brien, o sympathico a cro cow-boy da Fox, reapparecerá segunda-feira, no Gloria, em "A Trilha do Arco-Iris".

Ruth Chatterton que apparecerá em "Erros do Coração" segunda-feira, no Odeon

PROGRAMMAS DE HOJE:

ODEON
Tels. 2-1508 e 4-4033

Complemento: 2.00 — 3.40 — 5.20 — 7.00 — 8.30 e 10.10.
Meu Ultimo Amor: 2.20 — 4.00 — 5.40 — 7.20 — 8.50 e 10.30.

A Fox Film apresenta
JOSE' MOJICA
ANA MARIA CUSTODIO — ELVIRA MORLA
no film todo falado em hespanhol
MEU ULTIMO AMOR
"A Fortuna do Pescador" — natural descriptivo — FOX MOVIETONE AIRPLAINE NEWS n. 4 x 33.
Sessão Serrador das 5 ás 7 — 2$100

PALACIO
Tel. 2-0838

Complemento: 2 — 4 — 6 — 8 e 10 horas.
"Salve-se quem puder": 2.40 — 4.40 — 6.40 — 8.40 e 10.40.

A Metro Goldwyn Mayer apresenta
BUSTER KEATON
Jimmy Durante — Polly Moran em
"Salve-se quem puder"
"De Sião a Coréa" — Natural descriptivo — "Grippadas" comedia com Zasu Pitts e Thelma Todd — METROTONE NEWS N. 144
Sessão Serrador das 5 ás 7—3$200.

GLORIA
Tel.: 4-0697

Complemento: 2 — 4 — 6 — 8 e 10 horas.
"Exilado": 2.10 — 4.10 — 6.10 — 8.10 e 10.10 minutos.

A Metro Goldwyn Mayer apresenta
WARNER BAXTER — LUPE VELEZ — CHARLES BICKFORD.
— em —
O EXILADO
— METRONE NEWS N. 152 —
Sessão Serrador das 5 ás 7—3$200

PATHE' PALACIO
TELEPHONE: 2-1153

A formidavel reprise da UNIVERSAL
"O REI DO JAZZ"
com Paul WHITEMAN — John BOLES
A maior concepção de todos os tempos
UM PAGODE EM PEKIN — SLIM SUMMERVILLE E GRIBBON
"COMMIGO E' ASSIM — desenho animado

PATHE'
TEL.: 4-1492

POLTRONAS .. .. 2$000

UNITED ARTISTS apresenta "BUCK JONES", em
"CAVALLEIRO SOLITARIO"
O reapparecimento do Cow-boy
"Aventuras de cortar a respiração"
Acção — Sensacional — Violento
ESTAÇÃO IRRADIADORA — desenho animado.

ELDORADO
TEL. 2-4218

No palco: ás 4 e ás 9 horas
FRANCISCO ALVES
ALMIRANTE
NOEL ROSA
os "azes" da canção brasileira acompanhados por João Martins, Carlos Lentini e J. Gorgulho
PAQUITA LE'O—bailes hespanhoes
LES ROBINSONS—gymnastas.
NA TE'LA: a partir de 2 horas:
"ILHA DO PARAIZO" — com Marcelline Day e Kenneth Harlan.

BROADWAY
TEL.: 2-6733

NO PALCO: ás 5 e ás 9 horas
BROADWAY COCKTAIL com
ALBERTO VILA
o famoso cantor de tangos com seus guitarristas e um eximio sapateador apresentados por BENTO GONÇALVES.
Nos intervallos a Orchestra Typica Gentile.
Na téla: a partir de 2 horas:
Luzes de Buenos Aires
com Carlos Gardel e Sofia Bozan.